ΚΑΤΟΨΗ Α' ΟΡΟΦΟΥ

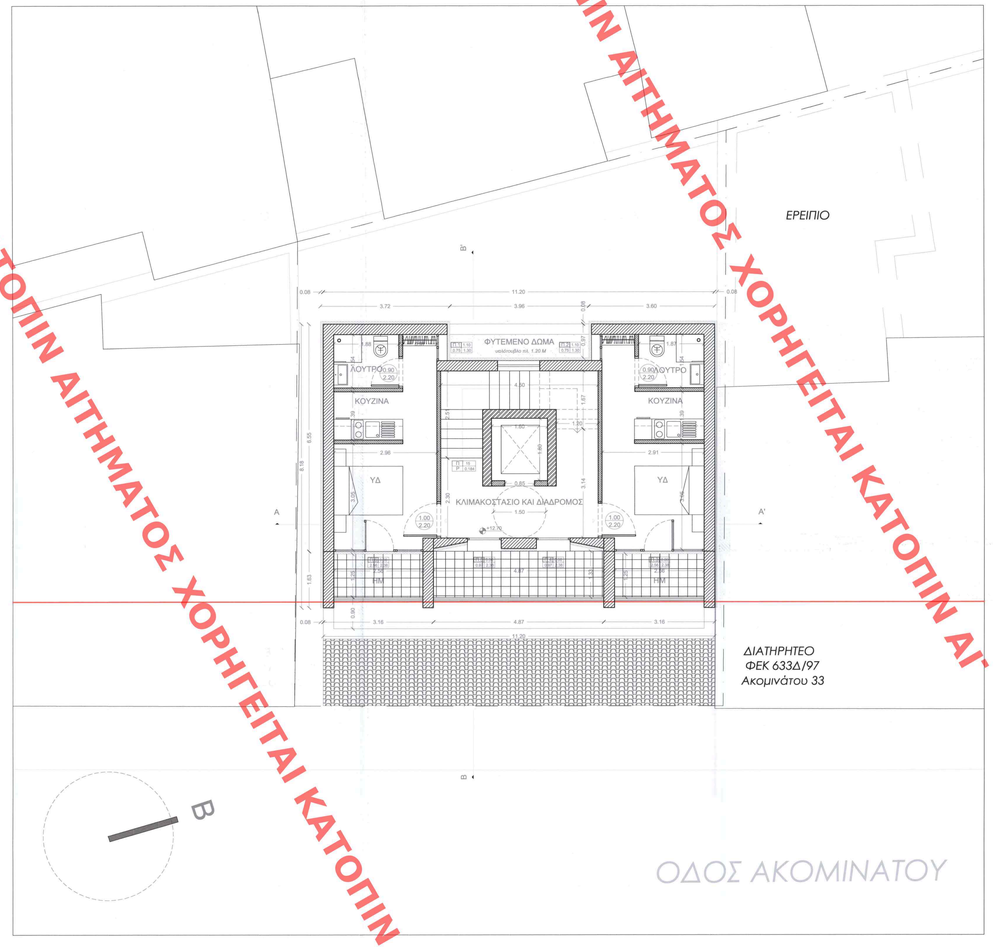

ΚΑΤΟΨΗ Β΄ΟΡΟΦΟΥ

ΧΟΡΗΓΕΙΤΑΙ ΚΑΤΟΠΙΝ ΑΙΤΗΜΑΤΟΣ ΧΟΡΗΓΕΙΤΑΙ ΚΑΤΟΠΙΝ ΑΙΤΗΜΑΤΟΣ ΧΟΡΗΓΕΙΤΑΙ ΚΑΤΟΠΙΝ ΑΙΤΗΜΑΤΟΣ ΧΟΡΗΓΕΙΤΑΙ ΚΑΤΟΠΙΝ ΑΙΤΗΜΑΤΟΣ ΧΟΡΗΓΕΙΤΑΙ ΚΑ

ELENI KAOUNI
22/11/2024 09:37

ΚΟΙΝΟΧΡΗΣΤΟΙ ΧΩΡΟΙ ΓΙΑ ΑΜΕΝΕΣ ΜΕΤΑΚΙΝΗΣΕΙΣ ΑΤΟΜΑ ΜΕ ΑΝΑΠΗΡΙΑ ΚΑΙ ΚΙΝΗΤΙΚΟΤΗΤΑ
ΠΑΡΑΚΑΜΨΗ
ΤΟΠΟΓΡΑΦΙΚΟ ΣΧΕΔΙΟ

1.ΣΥΜΒΟΛΙΣΜΟΣ ΚΟΥΦΩΜΑΤΩΝ
ΠΛΑΚΑ ΠΑΝΩ
ΠΛΑΚΑ ΚΑΤΩ ΥΛΙΚΗς ΕΝΙΣχυσης
ΠΛΑΚΑ ΠΑΝΩ ΥΛΙΚΗς ΕΝΙΣχυσης
3.ΣΤΑΘΜΕΣ ΔΑΠΕΔΟΥ
ΤΕΛΙΚΗ ΣΤΑΘΜΗ
ΤΕΛΙΚΗ ΣΤΑΘΜΗ
2.ΧΑΡΑΚΤΗΡΙΣΜΟΣ ΥΛΙΚΩΝ
ΟΠΛΙΣΜΕΝΟ ΣΚΥΡΟΔΕΜΑ
ΛΙΘΟΔΟΜΗ
ΜΠΑΤΙΚΗ ΟΠΤΟΠΛΙΝΘΟΔΟΜΗ
ΔΡΟΜΙΗΗ ΟΠΤΟΠΛΙΝΘΟΔΟΜΗ/ ΤΟΙΧΟΠΟΙΙΑ ΑΠΟ ΥΨΟΣΕΛΑΝΙΔΑ
ΞΥΛΙΝΗ ΔΙΑΤΟΜΗ

Το παρόν διάγραμμα συνοδεύει την από 8/1/24 απολογική έκθεση της Δ/νσης Α.Ο.Κ.Α. Τμήματος Δ.Κ.
Η Τμηματάρχης
ΑΡΧΙΤΕΚΤΟΝΑΣ ΜΗΧΑΝΙΚΟΣ

ΚΕΝΤΡΙΚΟ ΣΥΜΒΟΥΛΙΟ ΑΡΧΙΤΕΚΤΟΝΙΚΗΣ
Το παρόν εγκρίθηκε από το ΚΕΣΑΠ και στο το ΚΕ.Τ.Α. την 25/3/24 και ενημέρωσε σχετικά με την απόφασή του τον ενδιαφερόμενο ιδιοκτήτη του ακινήτου
ΠΡΟΕΔΡΟΣ
Δ. ΜΠΑΚΟΓΙΑΝΝΗΣ
ΓΡΑΜΜΑΤΕΑΣ
Α. ΜΠΕΣΣΑ

ΕΡΓΟΔΟΤΗΣ:
Ευαγγελία Καρβέλα

ΕΡΓΟ:
Ανακατασκευή διατηρητέου και προσθήκη καθ' ύψος

ΘΕΣΗ:
Ακομινάτου 31, Τ.Κ. 10438
Δήμος Αθηνών, Π.Ε. Αττικής

gaia architectures
Κάνιγγος 1ο&6α, Αρβελάδο
Τ.Κ. 32004 | arachoviti@gaiaisto.gr 2262703188
Πλατειάς, Κρήτη
Τ.Κ. 74040 | chetel@gaiaisto.gr 2832031710
Ακαδημίας 12-14, Εξάρχεια
Τ.Κ. 106 83 | athens@gaiaisto.gr 2103808761

ΟΜΑΔΑ ΜΕΛΕΤΗΣ:
Φραντζή Μαρία Αρχ. Μηχ. Α.Π.Θ

ΜΑΡΙΑ ΦΡΑΝΤΖΗ
ΣΥΛΛΟΓΟΣ ΑΡΧΙΤΕΚΤΟΝΑΣ ΜΗΧΑΝΙΚΟΣ
ΑΡΙΣΤΟΤΕΛΕΙΟΥ ΠΑΝΕΠΙΣΤΗΜΙΟΥ ΘΕΣΣΑΛΟΝΙΚΗΣ
ΜΕΛΟΣ ΤΕΕ Α.Μ. 40382
Ομ. Σπ. Μ. Μαρούσι Τ.Κ. 15123 Τ.Θ. 26283
Ρόδου 2 και Α. ΠΑΝΤΟΒΑ Τ.Κ. 35004
Δ/νσεις Ιδιωτικ. Κατ/ΦΕΙΩΝ ΝΟΥ Τ.Κ 74100
Τηλ. 6972628218 - Email franzmaria@gmail.com
Α.Φ.Μ. 029606816 ΔΟΥ: ΛΙΒΑΔΕΙΑΣ

ΜΕΛΕΤΗ:
ΑΡΧΙΤΕΚΤΟΝΙΚΑ

ΘΕΜΑ ΣΧΕΔΙΟΥ:
ΚΑΤΟΨΕΙΣ Α' ΚΑΙ Β' ΟΡΟΦΟΥ

ΚΛΙΜΑΚΑ:
1/50

ΗΜΕΡΟΜΗΝΙΑ:
Απρίλιος 2024